X-Sense Innovations Co., Ltd.
Email: support@x-sense.com
Conforms to EN 14604:2005+AC:2008

www.x-sense.com

X-SENSE

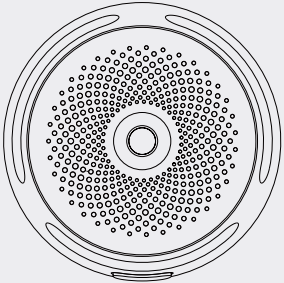

User Manual

Photoelectric Smoke Alarm **XS01**

Protezione ambientale

I prodotti elettrici di scarto non devono essere smaltiti come rifiuti domestici. Si prega di riciclare i prodotti nelle apposite strutture. Contattare l'Autorità locale o il rivenditore per avere consigli sul riciclaggio.

Produttore ed informazioni di servizio

X-Sense Innovations Co., Ltd.
Indirizzo: B4-503-D, Torre B, Kexing Science Park, Keyuan Road N°15, Technology Park Community, Yuehai Avenue, Distretto Nanshan, Shenzhen, 518057, CINA
E-mail: support@x-sense.com

Nederlands

Deze handleiding bevat belangrijke informatie over de werking van uw X-Sense rookmelder. Zorg ervoor dat u deze gebruikershandleiding volledig leest voordat u het alarm gaat installeren en bedienen. Als u deze rookmelder installeert voor gebruik door anderen, moet u deze handleiding (of een kopie ervan) bij de eindgebruiker achterlaten.

Invoering

Bedankt voor het aanschaffen van onze rookmelder. Dit rookalarm voldoet aan de Europese norm EN 14604: 2005 + AC: 2008 en is ontworpen om rook te detecteren. Onze producten worden voortdurend verbeterd en uitgebreid.

- **Op batterijen**

Een lithiumbatterij met een extra lange levensduur die in de melder is verzegeld, garandeert een levensduur van 10 jaar in stand-by.

- **Waarschuwing batterij bijna leeg**

Het alarm piept eenmaal en de LED-indicator knippert elke 60 seconden wanneer de batterij bijna leeg is.

- **Storing waarschuwing**

Het alarm piept twee keer en de LED-indicator knippert elke 40 seconden wanneer het alarm defect is.

- **Stille modus**

Stil de rookmelder door kortstondig op de toets test/stilte te drukken wanneer

niet-noodgevallen rook (bijv. stoom) hinderlijke alarmen veroorzaakt. Het rode lampje knippert elke 5 seconden om u eraan te herinneren dat de rookmelder is gedempt. Druk op de toets test/silence om de stilte modus te verlaten of wacht 9 minuten totdat het alarm automatisch de stilte modus verlaat.

- **Luid 85 decibel piëzo elektrisch alarm**

Het alarm wordt automatisch gereset wanneer een gevaarlijke toestand is verstreken.

Inhoud van de verpakking

1 × Rookmelder

1 × Montagebeugel

2 × Schroeven

2 × Pluggen

1 × Handleiding

Veiligheidsinformatie

⚠ LET OP!

1. GEVAREN, WAARSCHUWINGEN EN VOORZORGSMAATREGELEN WAARSCHUWEN U VOOR BELANGRIJKE BEDIENINGSINSTRUCTIES OF VOOR MOGELIJK GEVAARLIJKE SITUATIES. SPECIALE AANDACHT BESTEDEN AAN DEZE SITUATIES.
2. DIT ALARM IS NIET BEDOELD OM PERSONEN MET EEN GEHOORSTOORNIS TE WAARSCHUWEN. HET GEBRUIK VAN ALCOHOL OF DRUGS KAN OOK AFBREUK DOEN AAN IEMANDS VERMOGEN OM DE ROOKMELDER TE HOREN.
3. BRANDEN IN SCHOORSTENEN, WANDEN, DAKEN, VERSCHILLENDE NIVEAUS OF ACHTER GESLOTEN DEUREN WORDEN MOGELIJK NIET GEDETECTEERD.
4. DIT APPARAAT DETECTEERT GEEN VLAMMEN, HITTE, KOOLMONOXIDE OF ANDERE GEVAARLIJKE GASSEN.

⚠ WAARSCHUWING!

1. NEGEER NOOIT EEN ALARM. HET NIET REAGEREN KAN LEIDEN TOT ERNSTIG LETSEL OF OVERLIJDEN.
2. DE STILTEFUNCTIE IS ALLEEN VOOR UW GEMAK EN ZAL EEN PROBLEEM NIET CORRIGEREN. CONTROLEER UW HUIS ALTIJD OP EEN MOGELIJK PROBLEEM NA EEN ALARM. ALS U DIT NIET DOET, KAN DIT LEIDEN TOT LETSEL OF OVERLIJDEN.
3. TEST DEZE ROOKMELDER ÉÉN KEER PER WEEK. ALS HET ALARM OOIT NIET CORRECT WORDT GETEST, VERVANG HET DAN ONMIDDELLIJK! ALS HET ALARM NIET GOED WERKT, WORDT U NIET GEWAARSCHUWD VOOR EEN PROBLEEM.

Installatiepositie

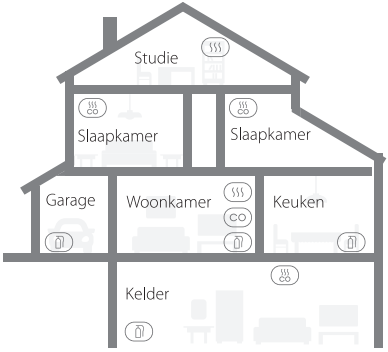

Rookmelders

Koolmonoxidemelder

Rook & Koolmonoxidemelder

Brandblussers

1. Prioriteer de installatie van een alarm in de slaapkamer, gangen en vluchtwegen. Zorg ervoor dat u het alarm van alle slaapplaatsen horen. In een huis met verschillende slaapkamers, installeer een alarm in elke slaapkamer. Als u slechts één rookmelder in uw huis installeert, installeert u het alarm in de buurt van alle slaapkamers waar mogelijk, en niet in een kelder of ovenruimte.
2. Installeer een alarm boven de trap en op elke verdieping van het huis.
3. Rook, hitte en vuur zal horizontaal verspreiden na het stijgen naar het plafond, dus installeer het alarm in het midden van het plafond waar mogelijk. Zorg ervoor dat het alarm is geïnstalleerd op de minimale afstand van de hoek.
4. Als een alarm niet kan worden geïnstalleerd in het midden van een plafond, installeer het op een afstand van 50 cm afstand van de hoeken van de kamer.
5. Als een alarm op een muur is geïnstalleerd, moet een afstand van 10-30 cm onder het plafond worden gehouden.
6. Als de lengte van een kamer of hal groter is dan 9 meter moeten verschillende alarmen in dezelfde ruimte worden geïnstalleerd.
7. Als de muur of het plafond schuin staat, moet het alarm binnen 90 cm van het hoogste punt van de muur of plafond (horizontaal gemeten) in de kamer worden geïnstalleerd.

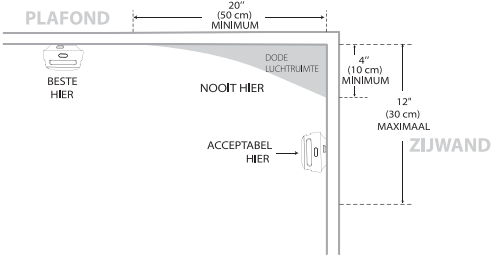

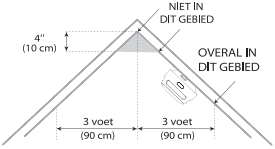

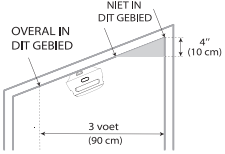

⚠ WAARSCHUWING!

1. DIT ALARM MOET DOOR EEN BEKWAME PERSOON WORDEN GEÏNSTALLEERD.
2. ALARMEN MOGEN NIET WORDEN GEBRUIKT TER VERVANGING VAN DE JUISTE INSTALLATIE, HET GEBRUIK EN HET ONDERHOUD VAN BRANDSTOFVERBRANDINGS APPARATEN, MET INBEGRIP VAN GESCHIKTE VENTILATIE-EN UITLAATSYSTEMEN.

Installatiemethode

1. Gebruik de montagebeugel om de schroefgaten aan het plafond of de wand te markeren met een pen of potlood.
2. Boor gaten op de twee markeringen. Steek de pluggen en schroef de montagebeugel vast met behulp van de meegeleverde schroeven.
3. Bevestig het alarm aan de montagebeugel en draai rechtsom om het alarm te vergrendelen.
4. Test de rookmelder volgens de stappen in de sectie "Alarm test".

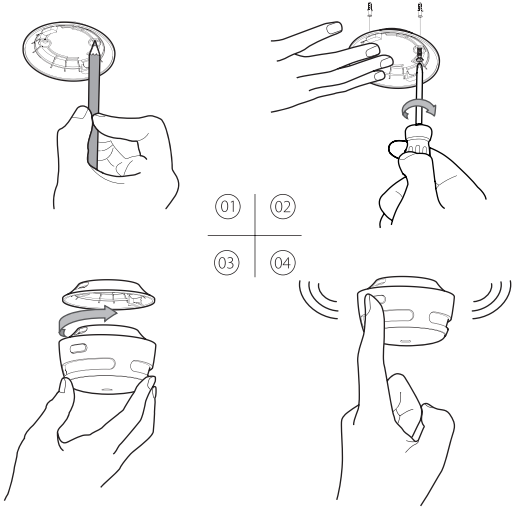

Alarm test

Het alarm moet goed zijn bevestigd aan de montagebeugel vóórdat het kan worden getest.

1. Druk op de toets 'Test'.

2. De rookmelder piept 3 keer.

3. De rode LED knippert één keer per seconde tijdens het hoorbare signaal.

OPMERKING: De testfunctie test nauwkeurig het rookdetectiecircuit van het alarm zonder rook. Als uw rookmelder geen hoorbaar testsignaal geeft, raadpleeg dan onmiddellijk de gids voor probleemoplossing aan het einde van deze handleiding.

LED-lampjes en akoestisch alarm

Status	LED-indicatielampje	Akoestisch alarm
Normale	Rode LED knippert eenmaal per 60 seconden.	Geen
Test	De rode LED knippert één keer per seconde.	3 korte snelle pieptonen
Alarm	De rode LED knippert één keer per seconde.	Korte snelle pieptonen
Stille modus	Rode LED knippert eenmaal per 5 seconden.	Geen

Batterij bijna leeg	Rode LED knippert eenmaal per 60 seconden.	1 pieptoon elke 60 seconden
Storing	Rode LED knippert twee keer per 40 seconden.	2 pieptonen elke 40 seconden

Technische specificaties

Stroomvoorziening	Verzegelde lithiumbatterij van 10 jaar
Type sensor	Optisch (foto-elektrisch)
Veiligheidsnormen	EN 14604: 2005 + AC: 2008
Standby-stroom	< 6 uA
Alarmstroom	< 60 mA
Dekkingsgebied	20-40 m^2
Beste omgevingstemperatuur bij gebruik	4, 4-37, 8 °C
Relatieve luchtvochtigheid	≤ 85% (niet-condenserend)
Alarm luidheid	≥ 85 dB op 3 m @ 3,2 ± 0,3 kHz pulserend alarm
Stilte duur	Ongeveer 9 minuten

Onderhoud

Volg deze eenvoudige stappen om uw rookmelder in goede staat te houden:

1. Controleer of het alarmgeluid en de indicator van het apparaat goed werken door het apparaat eenmaal per maand te testen.
2. Minimaal moet uw rookmelder om de 3 maanden worden schoongemaakt: verwijder het apparaat van het plafond en maak de alarmkap en ventilatieopeningen schoon met uw stofzuiger (uitgerust met de zachte borstel om stof en vuil te verwijderen).
3. Gebruik nooit reinigingsmiddelen of andere oplosmiddelen om het apparaat te reinigen.
4. Spuit geen luchtverfrissers, haarlak of andere aerosolen in de buurt van het alarm.
5. Verf het apparaat niet. Verf sluit de ventilatieopeningen af en verstoort het vermogen van de sensor om brand te detecteren.
6. Probeer het apparaat nooit uit elkaar te halen of van binnen te reinigen. Als u dit doet, vervalt uw garantie.
7. Plaats de rookmelder na verwijdering zo snel mogelijk terug op de juiste plaats om een continue bescherming tegen brand te garanderen.
8. Wanneer huishoudelijke schoonmaakmiddelen of soortgelijke verontreinigingen worden gebruikt, moet de ruimte worden geventileerd.

Probleemoplossen

PROBLEEM	OPLOSSING
Uw rookmelder geeft geen geluid tijdens het testen.	• Check Controleer of het alarm correct is bevestigd aan de montagebeugel. • Zorg ervoor dat u de centrale testknop stevig indrukt.
Valse alarmen worden met tussenpozen geactiveerd of wanneer bewoners koken, douchen, enz.	• Controleer de locatie van uw rookmelder (zie "Installatiepositie"). • Reinig de rookmelder (zie "Onderhoud").
Rode LED knippert en het alarm klinkt elke 60 seconden één rund.	De batterij is bijna leeg. **Vervang onmiddellijk.**
Rode LED knippert en het alarm klinkt elke 40 seconden twee piepjes.	Het alarm functioneert niet. Reinig uw rookmelder of **vervang deze onmiddellijk.**

Milieubescherming

Afgedankte elektrische producten horen niet bij het huisvuil. Recycle indien aanwezig. Neem contact op met de plaatselijke autoriteit of verkoper voor advies over recycling.

Informatie over fabrikant en service

X-Sense Innovations Co., Ltd.
Adres: B4-503-D, Tower B, Kexing Science Park, No. 15 Keyuan Road, Technology Park Community, Yuehai Avenue, Nanshan District, Shenzhen, 518057, CHINA
Email: support@x-sense.com